

UCHWAŁA NR XIV/100/2015
RADY MIEJSKIEJ W DRAWSKU POMORSKIM

z dnia 24 września 2015 r.

**w sprawie zgody na odstąpienie od obowiązku przetargowego trybu zawarcia umowy
dzierżawy**

Na podstawie art.37 ust. 4 zdanie drugie ustawy z dnia 21 sierpnia 1997r. o gospodarce nieruchomościami (Dz.U. z 2015 r. poz. 782, poz. 1039 i poz. 1180) Rada Miejska w Drawsku Pomorskim uchwała, co następuje:

§ 1. Wyraża się zgodę na odstąpienie od obowiązku przetargowego trybu zawarcia umowy dzierżawy z ENERGA - OPERATOR Spółką Akcyjną z siedzibą w Gdańsku, na czas nieoznaczony następujących części działek:

- 1) nr 5/5 obręb Dalewo o powierzchni 0,41 m², oznaczonej na mapie stanowiącej załącznik graficzny nr 1 do niniejszej uchwały (lokalizacja nr 1) z przeznaczeniem na budowę przyłącza elektroenergetycznego;
- 2) nr 368/10 obręb Suliszewo o powierzchni 1,75 m², oznaczonej na mapie stanowiącej załącznik graficzny nr 2 do niniejszej uchwały (lokalizacja nr 2) z przeznaczeniem na budowę przyłącza elektroenergetycznego;
- 3) nr 222 obręb Gudowo o powierzchni 0,12 m², oznaczonej na mapie stanowiącej załącznik graficzny nr 3 do niniejszej uchwały (lokalizacja nr 3) z przeznaczeniem na budowę przyłącza elektroenergetycznego;
- 4) nr 31/1, 31/2 obręb 012 miasta Drawsko pomorskie o powierzchni 3,6 m², oznaczonej na mapie stanowiącej załącznik graficzny nr 4 do niniejszej uchwały (lokalizacji nr 4) z przeznaczeniem na budowę przyłącza elektroenergetycznego;
- 5) nr 6/28, 6/15 obręb 014 miasta Drawsko Pomorskie o powierzchni 1,93 m², oznaczonej na mapie stanowiącej załącznik graficzny nr 5 do niniejszej uchwały (lokalizacja nr 5) z przeznaczeniem na budowę przyłącza elektroenergetycznego;
- 6) nr 169/17 obręb 006 miasta Drawsko Pomorskie o powierzchni 0,4 m², oznaczonej na mapie stanowiącej załącznik graficzny nr 6 do niniejszej uchwały (lokalizacja nr 6) z przeznaczeniem na budowę przyłącza elektroenergetycznego;
- 7) nr 174, 167/1 obręb 006 miasta Drawsko Pomorskie o powierzchni 1,95 m², oznaczonej na mapie stanowiącej załącznik graficzny nr 7 do niniejszej uchwały (lokalizacja nr 7) z przeznaczeniem na budowę przyłącza elektroenergetycznego;
- 8) nr 249/6, 249/8 obręb 006 miasta Drawsko Pomorskie o powierzchni 1,73 m², oznaczonej na mapie stanowiącej załącznik graficzny nr 8 do niniejszej uchwały (lokalizacja nr 8) z przeznaczeniem na budowę przyłącza elektroenergetycznego;
- 9) nr 130/43 obręb 006 miasta Drawsko pomorskie o powierzchni 0,34 m², oznaczonej na mapie stanowiącej załącznik graficzny nr 9 do niniejszej uchwały (lokalizacja nr 9) z przeznaczeniem na budowę przyłącza elektroenergetycznego;
- 10) nr 2/7, 2/8 obręb 013 miasta Drawsko Pomorskie o powierzchni 5,75 m², oznaczonej na mapie stanowiącej załącznik graficzny nr 10 do niniejszej uchwały (lokalizacja nr 10) z przeznaczeniem na budowę przyłącza elektroenergetycznego;

- 11) nr 265/5 obręb 012 miasta Drawsko Pomorskie o powierzchni 0,28 m², oznaczonej na mapie stanowiącej załącznik graficzny nr 11 do niniejszej uchwały (lokalizacja nr 11) z przeznaczeniem na budowę przyłącza elektroenergetycznego;
- 12) nr 38 obręb Mielenko Drawskie o powierzchni 0,5 m², oznaczonej na mapie stanowiącej załącznik graficzny nr 12 do niniejszej uchwały (lokalizacja nr 12 z przeznaczeniem na budowę przyłącza elektroenergetycznego;
- 13) nr 131/1 obręb 011 miasta Drawsko pomorskie o powierzchni 2,98 m², oznaczonej na mapie stanowiącej załącznik graficzny nr 13 do niniejszej uchwały (lokalizacja nr 13) z przeznaczeniem na budowę przyłącza elektroenergetycznego.

§ 2. Uchwała wchodzi w życie z dniem podjęcia.

Przewodniczący Rady
Miejskiej w Drawsku
Pomorskim

Ireneusz Gendek

KARTA REJESTRACYJNA mapy dla celów projektowych

OBIEKT: Zagórki Obr. Suliszewo gm: Drawsko Pomorskie powiat: drawski woj. zachodniopomorskie	Przedsiębiorstwo Geodezyjno-Kartograficzne Dariusz Kęsy Ul. Wojska Polskiego 70A/5 78-460 Barwice NIP 673-143-10-77
SKALA : 1:1000 Układ współrzędnych: „2000” Poziom odniesienia wysokości: Kronsztadt	320302 5 2 9 2 2 - 21.06.2012 4
Kierownik roboty: Dariusz Kęsy upr. nr 18488 zakres I;	Wykonano w ramach roboty geodezyjnej: KERG nr: 025-130/2012
Mapę do celów projektowych sporządzono metodą cyfrową przy wykorzystaniu: 1. mapy zasadniczej w skali 1:1000 sekcja: 5.202.28.06.3, 5.202.28.11.1 - 3	W zakresie opracowania znajdują się punkty osnowy geodezyjnej podlegające ochronie na podst. art. 15, art. 48 ust 1 pkt 3 ustawy Prawo geodezyjne i kartograficzne nr: 1067, 1068, 1069, 1070, 1071.
Na mapie do celów projektowych wykazano następujące uzgodnione przez ZUDP projekty sieci uzbrojenia terenu: 268/11e	Granice i nr działek ewidencyjnych: wg danych WGIK Starostwa Powiatowego w Drawsku Pom. z dnia 19.06.2012 r. Na mapie do celów projektowych nie ustalono obciążeń służebnościami gruntowymi ujawnionymi w księgach wieczystych
Informacje dodatkowe: 1. — — — zakres pomiaru 2. Redakcja znaków zgodna z instrukcją techniczną K-1 (Podstawowa Mapa Kraju z 1998 r.) 3. Mapa nadaje się do celów projektowych w zakresie pomiaru 4. Stopień kartometryczności mapy do celów projektowych jest zgodny z przepisami instrukcji technicznej K-1 (Podstawowa Mapa Kraju z 1998 r.) 5. Wszystkie trwale obiekty budowlane podlegają wytyczeniu przez jednostkę wykonawstwa geodezyjnego 6. Nie wyklucza się istnienia w terenie również uzbrojenia, o którym brak było informacji branżowych i nie zostało odnalezione w czasie inwentaryzacji geodezyjnej	Rejestracja: STANOSTA DRAWSKI WYDZIAŁ GEODEZJI, KARTOGRAFII I KATASTRU W odwołaniu sformułowany linijny zapis wytyczenia definicji aktualności terenu mapy zasadniczej i inwentaryzacji z podaniem multimedialnego zapisu danych podst. w dniu 19.06.2012 Data: 19.06.2012 mgr inż. Dominik Dołycki GEODETA POWIATOWY
Uzbrojenie opracowano na podstawie: 1. danych branżowych - z literą B 2. pośredniego ustalenia przebiegu aparaturą cłektromagnetyczną - z literą A 3. bezpośrednich pomiarów powykonawczych - bez litery W związku z tym w częściach 1 i 2 nie gwarantuje się kompletności, a dokładność położenia uzbrojenia na mapie może być niższa od dokładności kartometrycznej mapy	Reprodukowanie, rozpowszechnianie i wprowadzanie niniejszego arkusza wymaga zezwolenia, którym nadaje się art. 18 ustawy z dnia 17 maja 1968 r. Prawo geodezyjne i kartograficzne (Dz.U. z 2010r. Nr 193, poz. 1287 z późn. zm.) Z up. STANOSTY mgr inż. Dominik Dołycki GEODETA POWIATOWY
Aktualność wtórnika na dzień: 19.06.2012 r.	Kierownik jednostki wykonawstwa geodezyjnego GEODETA DRAWSKI Dariusz Kęsy

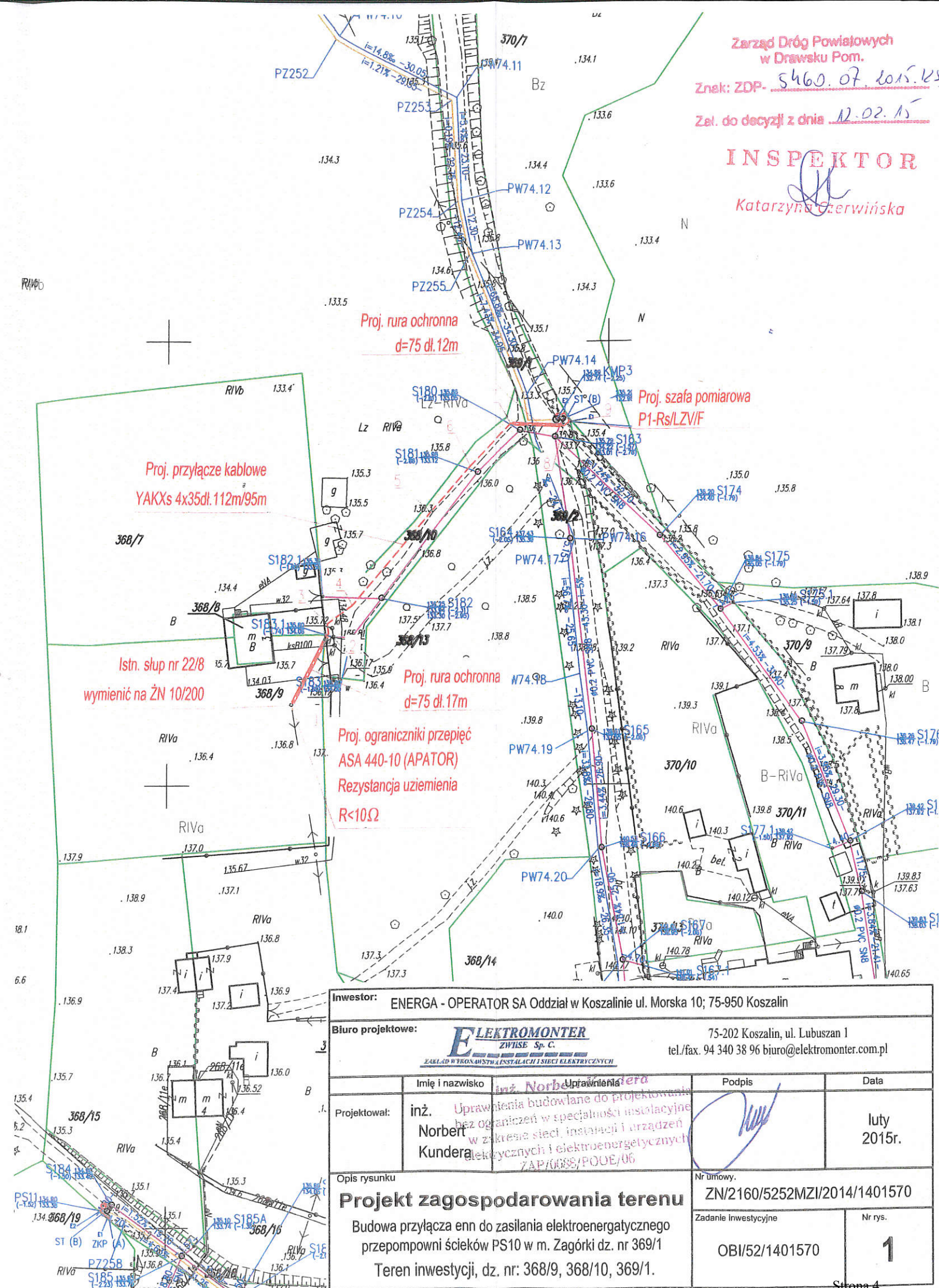

Zarząd Dróg Powiatowych
w Drawsku Pom.
Znak: ZDP- 5460.07.2015.23
Zel. do decyzji z dnia 12.02.15

INSPEKTOR
Katarzyna Czerwińska

Investor: ENERGA - OPERATOR SA Oddział w Koszalinie ul. Morska 10; 75-950 Koszalin	
Biuro projektowe: ELEKTROMONTER ZWIŁSE Sp. C. 75-202 Koszalin, ul. Lubuszan 1 tel./fax. 94 340 38 96 biuro@elektromonter.com.pl	
Projektował: inż. Norbert Kundera	Uprawnienia: Uprawnienia budowlane do projektowania bez ograniczeń w specjalności instalacyjnej w zakresie sieci, instalacji i urządzeń elektrycznych i elektroenergetycznych ZAP/GESE/POUE/06
Opis rysunku: Projekt zagospodarowania terenu Budowa przyłącza enn do zasilania elektroenergetycznego przepompowni ścieków PS10 w m. Zagórki dz. nr 369/1 Teren inwestycji, dz. nr: 368/9, 368/10, 369/1.	Nr Umowy: ZN/2160/5252MZI/2014/1401570 Zadanie inwestycyjne: OBI/52/1401570 Nr rys.: 1

Usługi Geodezyjne
Wojciech Wróbel
Zagózd 25b
78-500 Drawsko Pom.
kom. 0-606-882-574
email: geowrobel@wp.pl

MAPA DO CELÓW PROJEKTOWYCH

województwo: 32-zachodniopomorskie
powiat: 03-drawski
gmina: 02_5-Drawsko Pomorskie
obręb nr: 0042-Gudowo
dz.nr 134/11
Skala 1:500
arkusz mapy nr: 5.201.28.01.4.3
układ współrzędnych PL-ETRF2000 strefa 5 (15')
poziom odniesienia PL-KRON86-NH
GK.6640.166.2015r

istn. złącze ZKP-2/4P
nr 2Z07141

MAPA AKTUALNA
na dzień 16.02.2015r

Proj. złącze kablowe
P1-Rs/LZV/F

Proj. kabel YAKXs 4x25mm²
i=1/3m

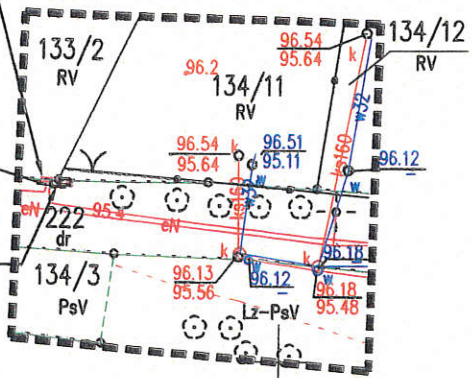

WYKONAŁ: Sylwester Ostrowski
geodeta uprawniony
nr upr. 7883

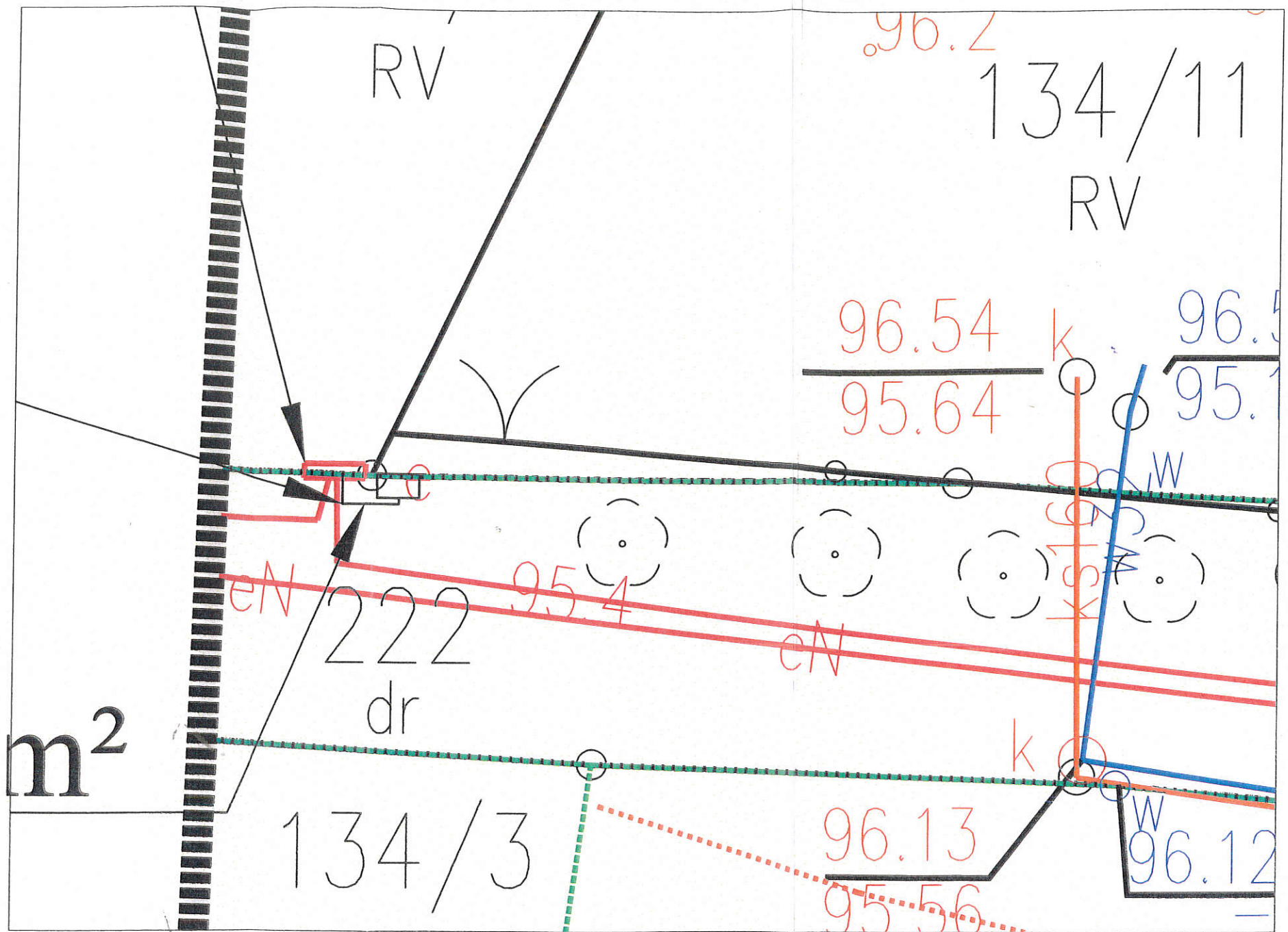

ENERGA-OPERATOR SA Oddział w Koszalinie
Rejon Dystrybucji w Drawsku Pomorskim
Dział Dokumentacji Energetycznej
tel. 94 361 26 00, fax 94 361 26 01
UZGODNIENIE NR 393 Z DNIA 18.03.15
POZYTYWNE / NEGATYWNE
KONCEPCJĘ PROJEKTOWĄ SPRAWDZONO W ZAKRESIE:
• Trasy projektowych linii kablowych / napowietrznych 10 i 0,4kV
• Lokalizacja złącz kablowych
• Lokalizacja stacji transformatorowej
UZGODNIENIE JEST WAZNE 2-LATA
UWAGA: ni szafki pomiar.
20 367-200-09 NOWY NUMER 252000/131

Technik
ds. Dokumentacji Energetycznej
Szymanski
Witold Szymański

Inwestor:	ENERGA-OPERATOR SA Oddział Koszalin, ul. Morska 10, 75-950 Koszalin			
Biuro projektowe:	EL PRONET Projektowanie i Wykonawstwo Sieci Elektroenergetycznych Mariusz Żądkowski 78-200 Białogard, ul. Ks. Cz. Berki 1/34			
Opracował	Imię i nazwisko	Nr uprawnienia	Data	Podpis
Projektował	Mariusz Żądkowski	ZAP/0225/PW0E/09	17.03.2015r.	<u>[Signature]</u>
Skala:	Opis rysunku: KONCEPCJA			Nr rysunku: Strona 3
1:500	Zasilanie elektroenergetyczne domku letniskowego, Gudowo 13 dz. nr 134/11 w gmina Drawsko Pomorskie			

Współrzędne projektowanego przyłącza:

X	Y
1. 5933578.7183	5554398.5358
2. 5933559.4655	5554437.5177
3. 5933559.8893	5554437.7081

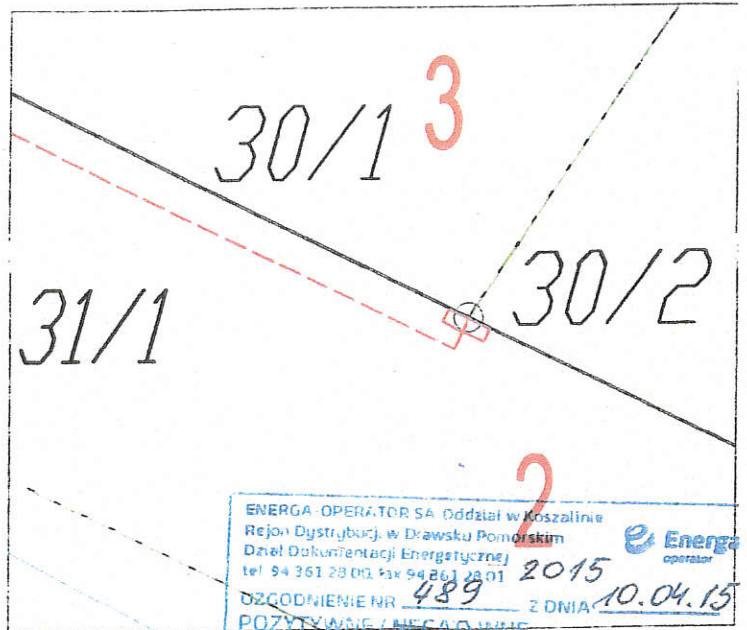

ENERGA - OPERATOR SA Oddział w Koszalinie
 Rejon Dystrybucji w Drawsku Pomorskim
 Dział Dokumentacji Energetycznej
 tel. 94 361 28 00, fax 94 261 28 01

UZGODNIENIE NR 489 Z DNIA 10.04.15

POZYTYWNE / NEGATYWNE

KONCEPCJĘ PROJEKTOWA SPRAWODZONO W ZAKRESIE:

- Trasy projektowych linii kablowych i napowietrznych 15 i 0,4kV
- Lokalizacja złącz kablowych
- Lokalizacja stacji transformatorowej
- Inne

UZGODNIENIE JEST WAŻNE 2 LATA

UWAGA: nr szafki pomiarowej 252 000 29

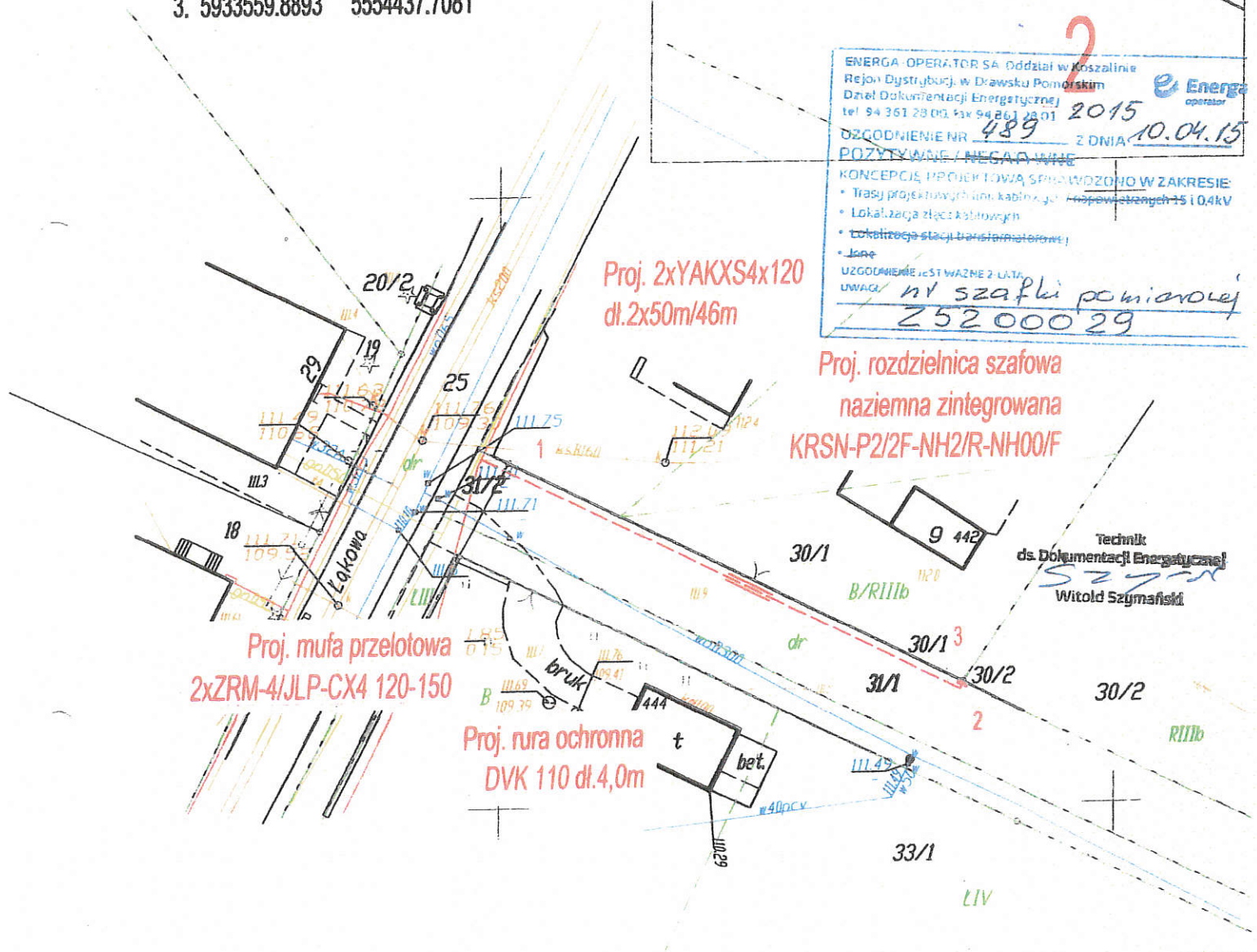

Technik ds. Dokumentacji Energetycznej
 Witold Szymański

Inwestor: ENERGA - OPERATOR SA Oddział w Koszalinie ul. Morska 10; 75-950 Koszalin			
Biuro projektowe: 3PROJEKTY Norbert Kundera, ul. Królowiecka 21, 78-500 Drawsko Pom.			
	Imię i nazwisko	Uprawnienia	Podpis
Projektował:	inż. Norbert Kundera		
			Data: kwiecień 2015r.
Opis rysunku		Nr umowy:	
Projekt zagospodarowania terenu Budowa przyłącza enn do zasilania budynku mieszkalnego w m. Drawsko Pom., ul. Łąkowa dz. nr 30/6. Teren inwestycji, dz. nr: 31/1, 31/2.		ZNI/4292/5252MZI/2014/1402412	
		Zadanie inwestycyjne	Nr rys.
		OBI/52/1402412	1

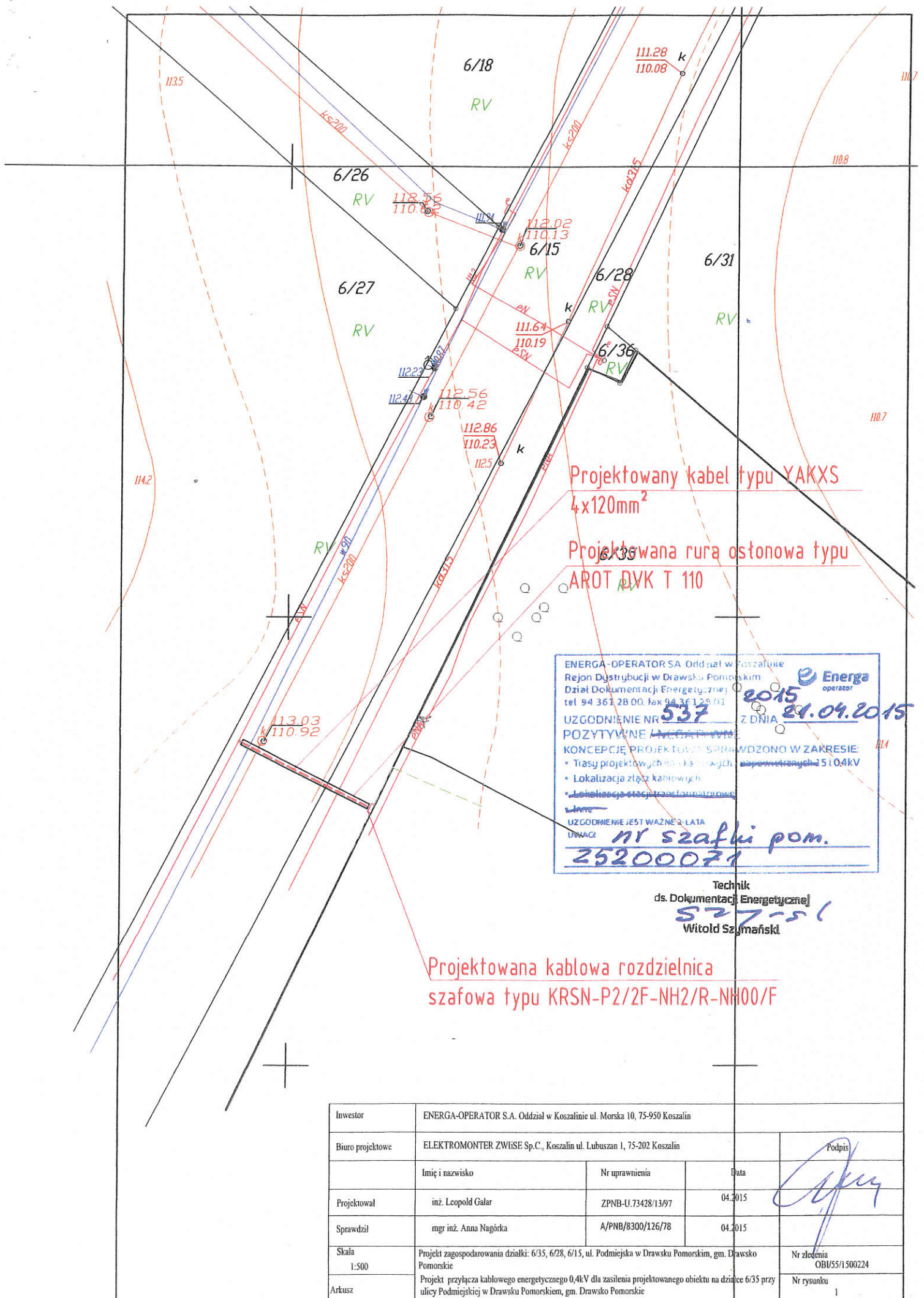

ENERGA-OPERATOR SA Oddział w Koszalinie
 Rejon Dystrybucji w Drawsku Pomorskim
 Dział Dokumentacji Energetycznej
 tel 94 361 28 00, fax 94 361 29 01
 UZGODNIENIE NR 537 Z DNIA 24.04.2015
 POZYTYWNE
 KONCEPCJĘ PROJEKTOWANĄ SPRAWDZONO W ZAKRESIE:
 • Tłasy projektowych linii kablowych o napięciach do 10 kV
 • Lokalizacja złączy kablowych
 • Lokalizacja stacji transformatorowych
 UZGODNIENIE JEST WAZNE 2 LATA
 LUBIANKA nr szafki pom. 25200071

Technik ds. Dokumentacji Energetycznej
 527-51
 Witold Szumański

Investor	ENERGA-OPERATOR S.A. Oddział w Koszalinie ul. Morska 10, 75-950 Koszalin			Podpis
Biuro projektowe	ELEKTROMONTER ZWIŚE Sp.C., Koszalin ul. Lubuszan 1, 75-202 Koszalin			
	Imię i nazwisko	Nr uprawnienia	Data	
Projektował	inż. Leopold Galar	ZPNB-U.73428/13/97	04.2015	
Sprawił	mgr inż. Anna Nagórka	A/PNB/8300/126/78	04.2015	
Skala 1:500	Projekt zagospodarowania działki: 6/35, 6/28, 6/15, ul. Podmiejska w Drawsku Pomorskim, gm. Drawsko Pomorskie			Nr zlecenia OBI/55/1500224
Arkusze	Projekt przyłącza kablowego energetycznego 0,4kV dla zasilania projektowanego obiektu na działce 6/35 przy ulicy Podmiejskiej w Drawsku Pomorskim, gm. Drawsko Pomorskie			Nr rysunku 1

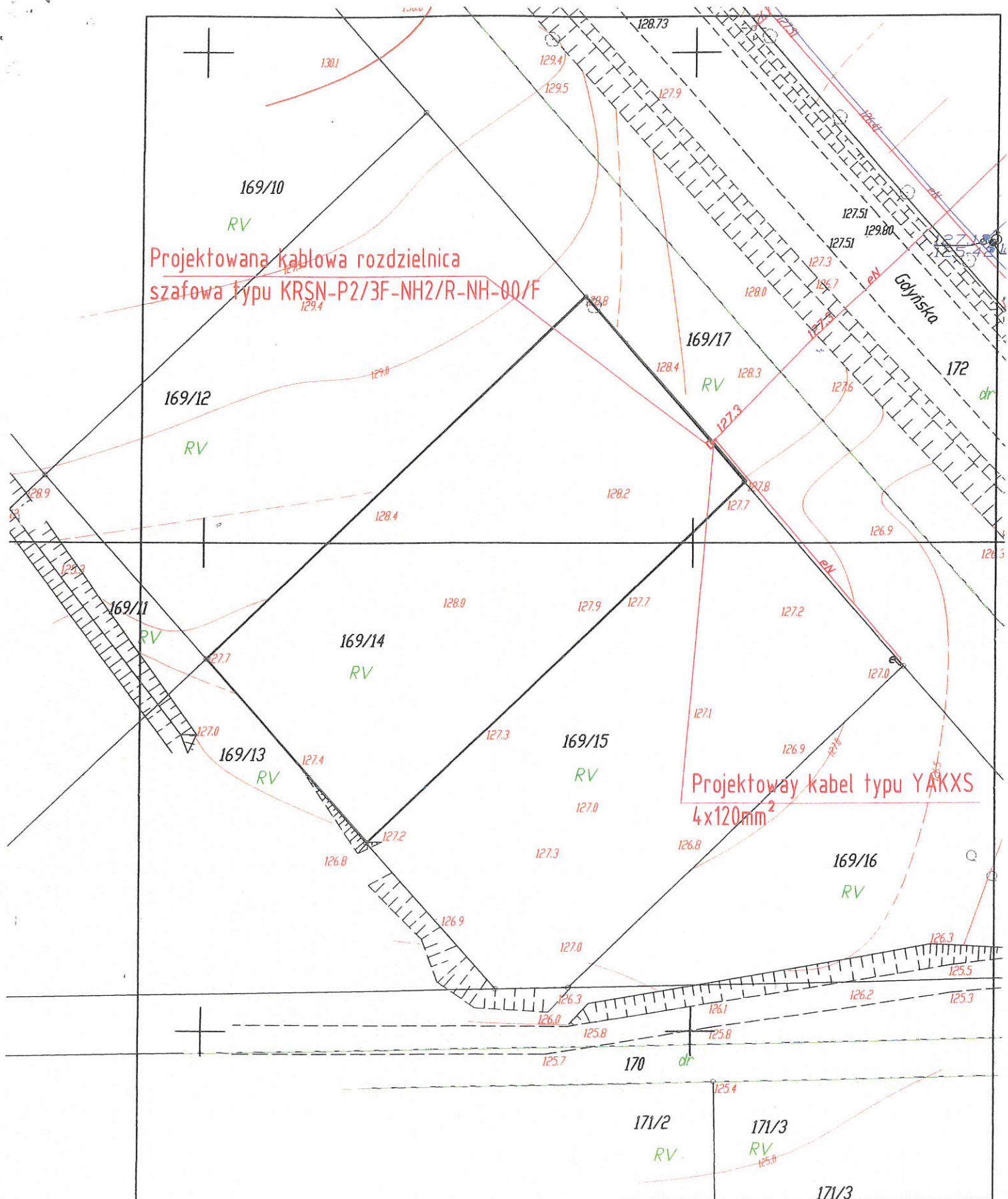

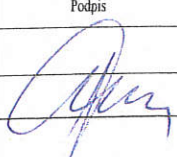
Investor	ENERGA-OPERATOR S.A. Oddział w Koszalinie ul. Morska 10, 75-950 Koszalin			Podpis 
Biurow projektowe	ELEKTROMONTER ZWIĘSE Sp.C., Koszalin ul. Lubuszan 1, 75-202 Koszalin			
Projektował	Imię i nazwisko	Nr uprawnień	Data	
Sprawił	mgr inż. Anna Nagórka	A/PNB/8300/126/78	04.2015	
Skala	Projekt zagospodarowania działki: 169/14, 169/17 ul. Gdyńska w Drawsku Pomorskim gm. Drawsko Pomorskie			Nr zlecenia OBI/52/1403212
Arkusz	Projekt przyłącza kablowego energetycznego 0,4kV dla zasilania projektowanego obiektu na działce 169/14 przy ulicy Gdyńskiej w Drawsku Pomorskim, gm. Drawsko Pomorskie			Nr rysunku 1

171/1

171/2

500 /2015
14.04.15
171/4

171/3
ni szafki pomiar.
Z 52 000 39

Projektowana kablowa rozdzielnica szafowa
typu KASN-P2/2F-NH2/R-NF001F

Technik
[i.s. Dokumentacji Energetycznej]
Szymański
Witold Szymański

171/7

171/8

171/9

167/1

167/5

Górska

171/4

174

212/1

212/2

Projektowany kabel typu YAKXS
4x120mm²

175/73

175/82

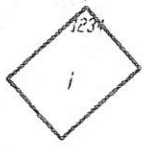

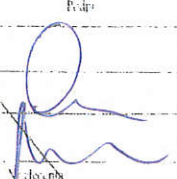
Investor	SERVA OPERATORS A Oddział w Koszalinie ul. Młocza 10 75-090 Koszalin			Podpis
Biurowie projektowe	ELEKTROGONTER ZWIŚĆ Sp. z o.o. ul. Fabryczna 1, 75-201 Koszalin			 Witold Szymański Inżynier
	Imię i nazwisko	Nr uprawnień	Data	
Projektował	inż. Leopold Galat	Z/08B/73428-3.01	04.2015	
Sprawił	inż. inż. Anna Nagorka	4/PNE/8300/1267/8	04.2015	
Skala	Projekt zgodny z obowiązującym rozporządzeniem z dnia 11.11.2014 r. w sprawie warunków technicznych, jakim powinny odpowiadać budynki i ich usytuowanie w miejscowości Drusko Pomorskie, gm. Drusko Pomorskie			
Strona	Projekt wykonany w miejscowości Drusko Pomorskie, gm. Drusko Pomorskie			

Współrzędne proj. przyłącza:

	X	Y
1.	5933841,2436	5552699,6541
2.	5933839,5200	5552697,6700
3.	5933857,7467	5552682,1269
4.	5933859,3128	5552683,9788

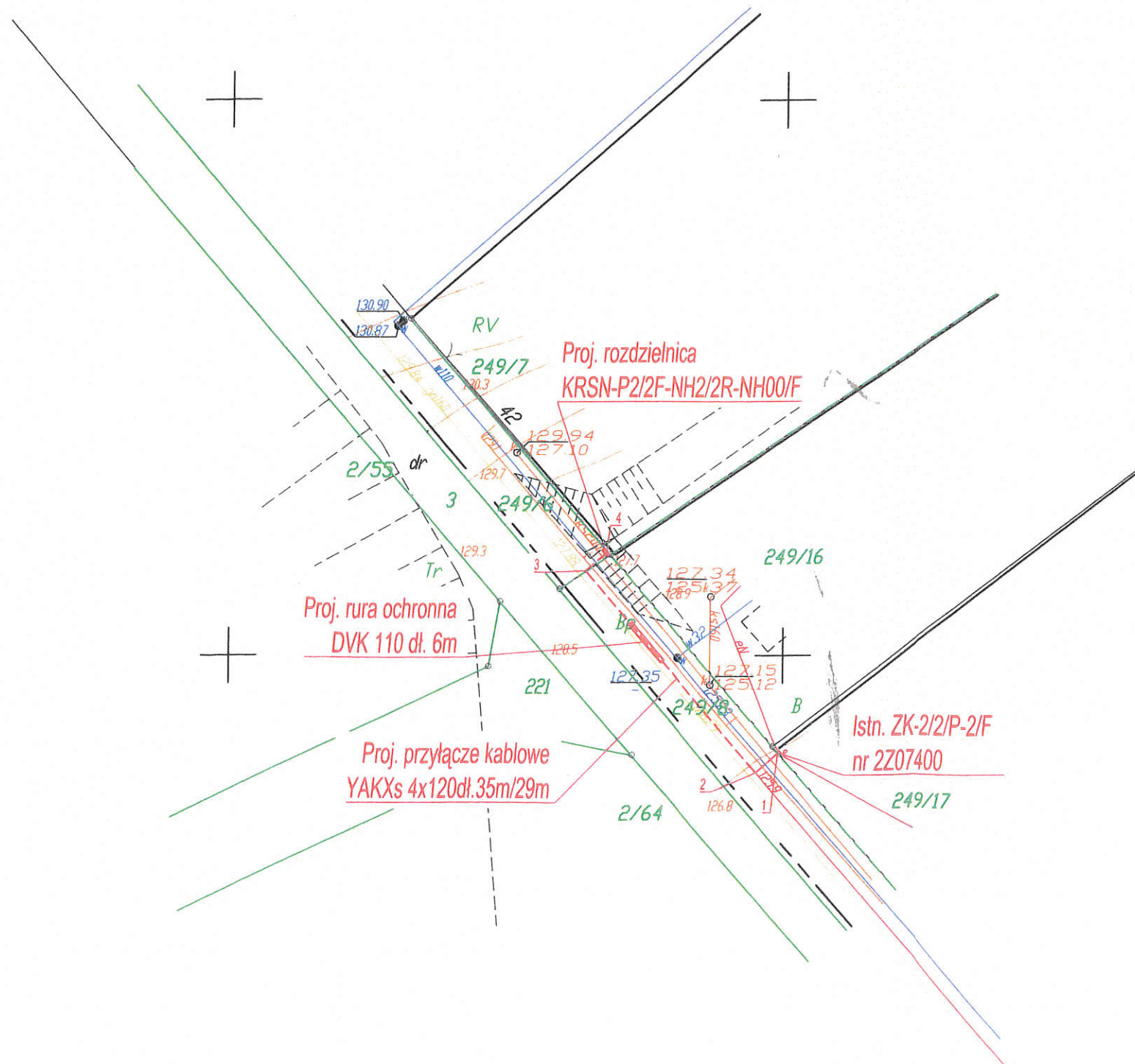

Inwestor: ENERGA - OPERATOR SA Oddział w Koszalinie ul. Morska 10; 75-950 Koszalin			
Biuro projektowe:		 ZUH "ELMIX" Stanisław Chęś ul. Krótka 3, 78-500 Drawsko Pom. tel./fax. 94/36-344-95, kom. 603-981-336, e-mail: pawelmix@op.pl	
	Imię i nazwisko	Uprawnienia	Podpis
Projektował:	inż. Norbert Kundera	inż. Norbert Kundera Uprawnienia budowlane do projektowania bez ograniczeń w specjalności instalacyjnej w zakresie sieci, instalacji i urządzeń elektrycznych i elektroenergetycznych	
Opis rysunku		Nr umowy	Data
Projekt zagospodarowania terenu Budowa przyłącza elektroenergetycznego 0,4kV do zasilania budynku mieszkalnego w m. Drawsko Pom., ul. Żakopiańska 42 dz. nr 249/7. Teren inwestycji, dz. nr: 249/8, 249/6.		ZAP/0088/P/09E/06 ZN/868/5252MZI/2015/1500479	czerwiec 2015r.
		Zadanie inwestycyjne	Nr rys.
		OBI/52/1500479	1

Lokalizacja istn. ZK-2/2/P-2/F

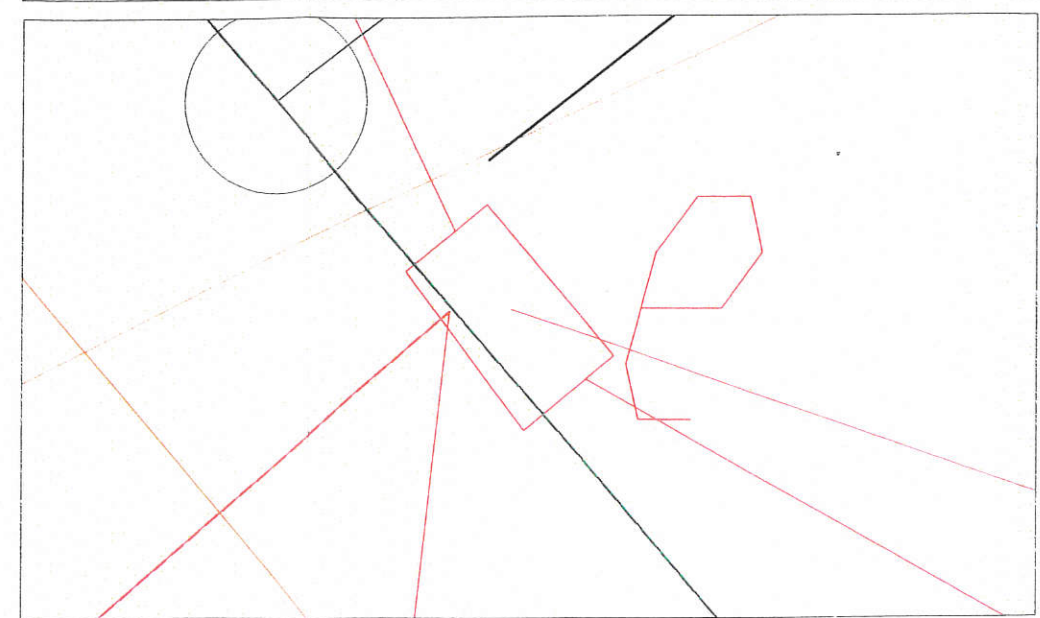

Lokalizacja proj. KRSN-P2/2F-NH2/2R-NH00/F

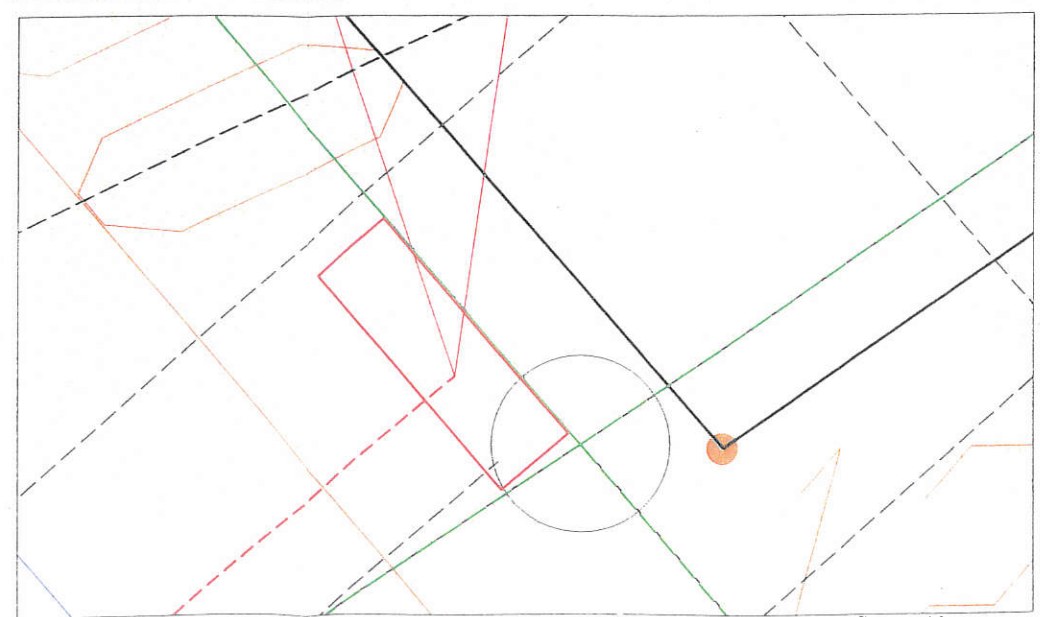

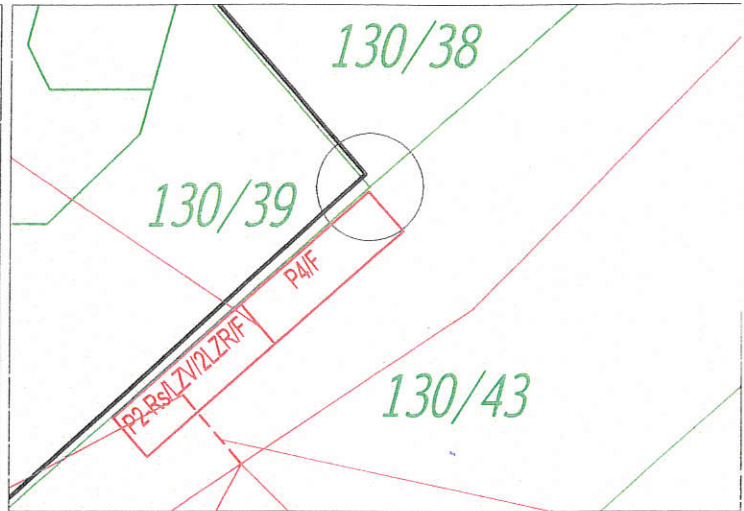

Posadowienie szaf pomiarowych.

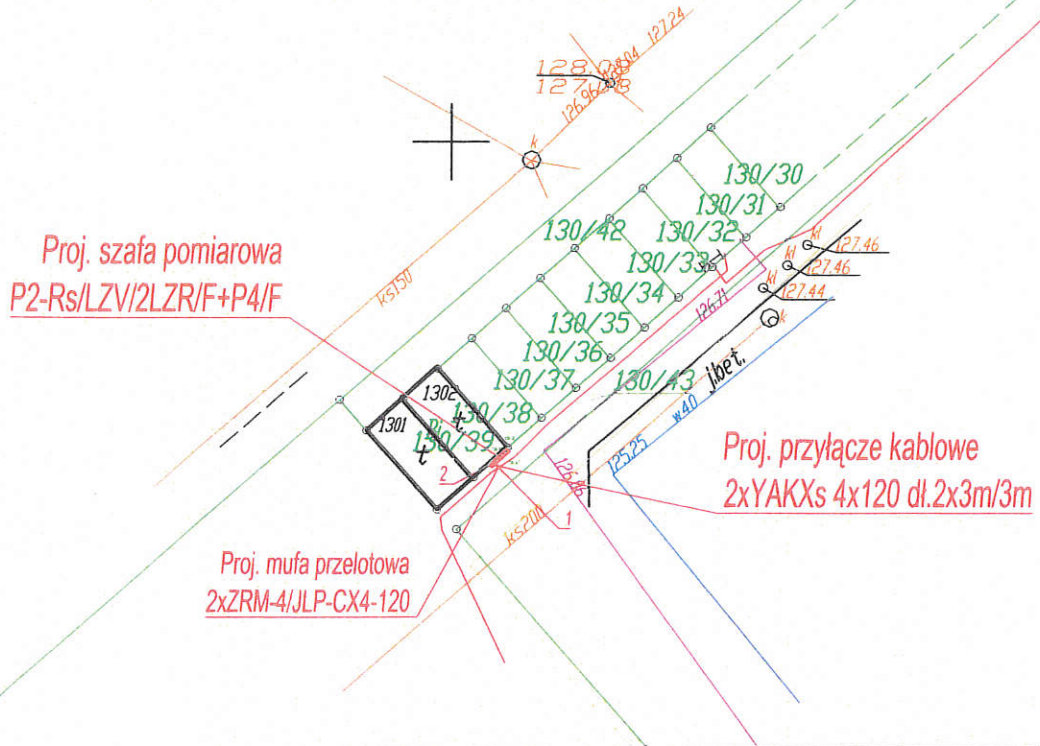

Współrzędne projektowanego przyłącza enn

X	Y
1. 5934828,5326	5553653,2139
2. 5934828,8545	5553652,9384



Inwestor: ENERGA - OPERATOR SA Oddział w Koszalinie ul. Morska 10; 75-950 Koszalin			
Biuro projektowe:		 ZUH "ELMIX" Stanisław Chęć ul. Krótka 3, 78-500 Drawsko Pom. tel./fax. 94/36-344-95, kom. 603-981-336, e-mail: pawelmix@op.pl	
Projektant:	Imię i nazwisko: inż. Norbert Kundera Uprawnienia: Uprawnienia budowlane do projektowania bez ograniczeń w specjalności instalacyjnej w zakresie sieci, instalacji i urządzeń elektrycznych i elektroenergetycznych ZAP/1488/P/00E/UG	Podpis:	Data: czerwiec 2015r.
Opis rysunku: Projekt zagospodarowania terenu Budowa przyłącza elektroenergetycznego 0,4kV do zasilania garażu w m. Drawsko Pom., ul. Piotra Michałowskiego dz. nr 130/37. Teren inwestycji, dz. nr: 130/43.		Nr umowy: ZN/1464/5252MZI/2015/1500836	Nr rys.: 1
		Zadanie inwestycyjne: OBI/52/1500836	

Współrzędne projektowanego przyłącza

X	Y
1. 5932920,1665	5553297,2325
2. 5932919,5100	5553297,7000
3. 5932917,3201	5553294,7428
4. 5932909,5985	5553304,6112
5. 5932899,3997	5553275,9812
6. 5932891,6491	5553255,2958
7. 5932882,6929	5553231,3926
8. 5932874,5294	5553215,1443
9. 5932881,1873	5553212,2063

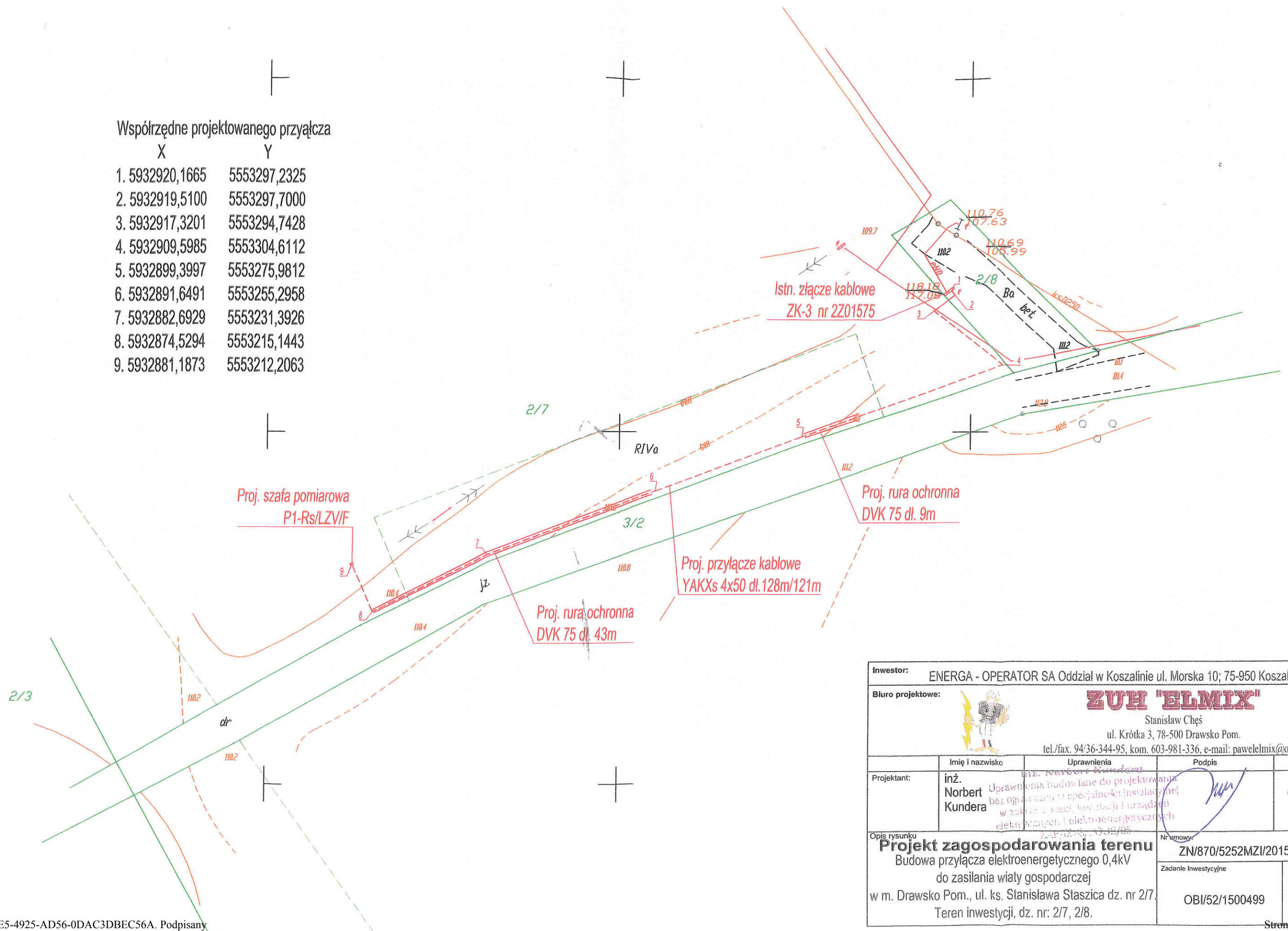

Inwestor: ENERGA - OPERATOR SA Oddział w Koszalinie ul. Morska 10; 75-950 Koszalin				
Biuro projektowe: ZUH 'ELMIX' Stanisław Chęć ul. Krótka 3, 78-500 Drawsko Pom. tel./fax. 94/36-344-95, kom. 603-981-336, e-mail: pawelmix@op.pl				
Projektant:	Imię i nazwisko inż. Norbert Kundera	Uprawnienia inż. Norbert Kundera Uprawnienia budowlane do projektowania bez ograniczeń w specjalności instalacyjnej w zakresie sieci, instalacji i urządzeń elektrycznych i elektroenergetycznych	Podpis 	Data czerwiec 2015r.
Opis rysunku Projekt zagospodarowania terenu Budowa przyłącza elektroenergetycznego 0,4kV do zasilania wiaty gospodarczej w m. Drawsko Pom., ul. ks. Stanisława Staszica dz. nr 2/7. Teren inwestycji, dz. nr: 2/7, 2/8.		Nr umowy ZN/870/5252MZI/2015/1500499		
Zadanie inwestycyjne OBI/52/1500499			Nr rys. 1	

Usługi Geodezyjne
Wojciech Wróbel
Zagrod 25b
78-500 Drawsko Pom.
kom. 0-606-882-574
email: geowrabel@wp.pl

2015/k247

13.06.2015

KRSN nr 25200026

Inżynier ds. Dokumentacji Energetycznej
Czesław Groński

MAPA DO CELÓW PROJEKTOWYCH

województwo: 32-zachodniopomorskie
powiat: 03-drawski
320302_4 - m.Drawsko Pomorskie
obręb nr 0012
dz.nr 265/1, 265/2, 265/5
ul. Jana Sobieskiego
skala 1:500
sekcja 5.202.27.14.2.2, 5.202.27.14.2.4
układ współrzędnych PL-ETRF2000 strefa 5 (15°)
poziom odniesienia PL-KRON86-NH
GK.6640.646.2015r

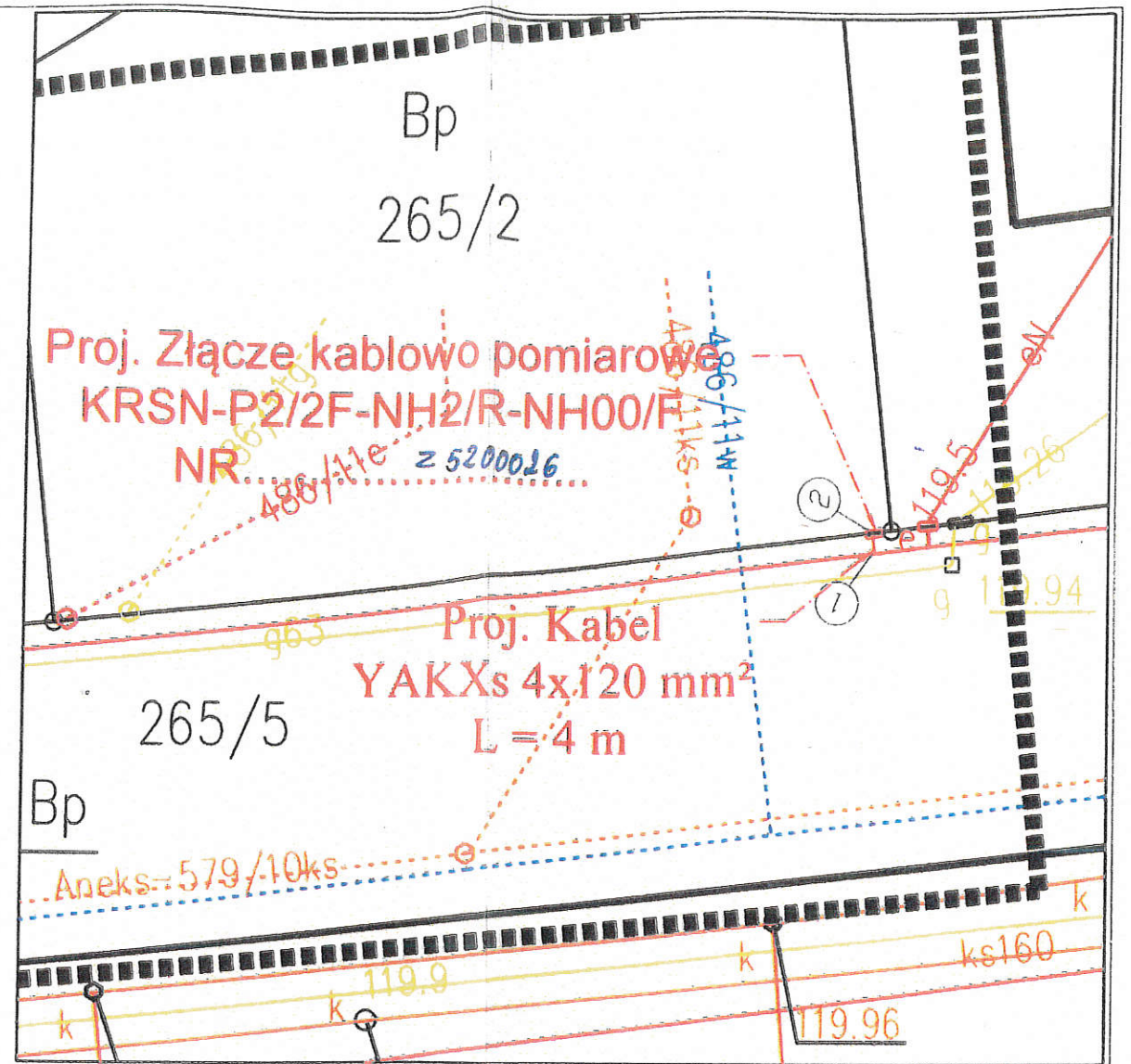

UWAGA:
Po zakończeniu prac należy przywrócić stan pierwotny placu budowy.

UWAGA:
W przypadku pojawienia się infrastruktury podziemnej nie pokazanej na mapie projektowany kabel zabezpieczyć rurą osłonową.

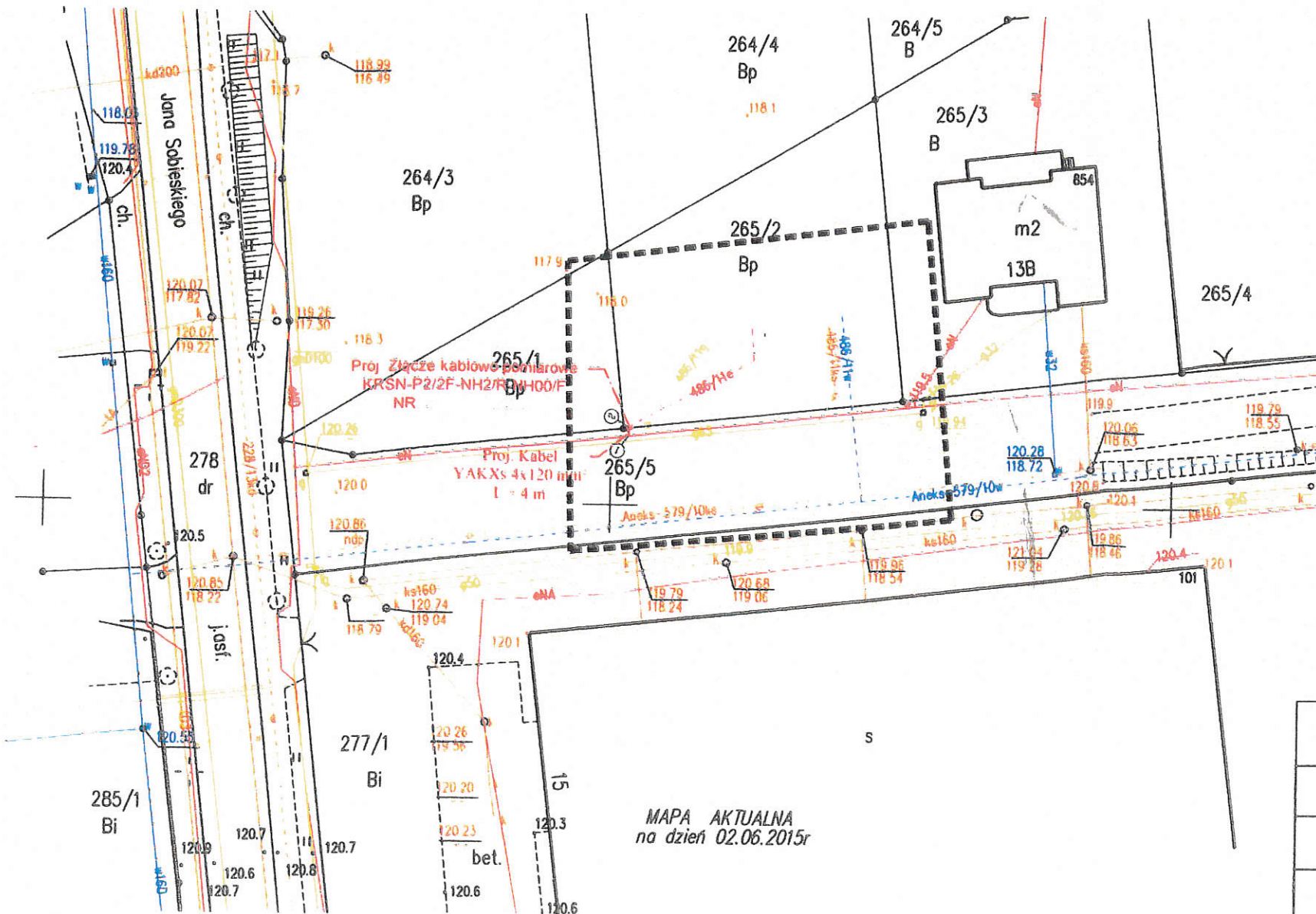

MAPA AKTUALNA
na dzień 02.06.2015r

WYKONAŁ: Sylwester Ostrowski
geodeta uprawniony
nr upr. 7883

OBIEKT	Zasilanie w energię elektryczną domu jednorodzinnego Drawsko Pomorskie ul Sobieskiego dz. 265/2, 264/4 obr. 12		Umowa
TEMAT	Projekt budowlano wykonawczy przyłącza kablowego 0,4 kV		DATA Czerwiec 2015 r.
	Opracował mgr. inż.	Projektował mgr. inż.	
Imię Nazwisko	ZAP/0119/PW0E/12 Andrzej Niewiński	ZAP/0119/PW0E/12 Andrzej Niewiński	NR. RYS. 1
Podpis			

KARTA REJESTRACYJNA mapy dla celów projektowych

OBIEKT: m. Drawsko Pom. obr. 11 dz. 137, 138, 139 Miasto Drawsko Pomorskie powiat drawski woj. zachodniopomorskie	Nazwa jednostki wykonawstwa geodezyjnego „GEODEX” Sp. z o.o. Plac Wolności 8/1 78-400 Szczecinek NIP 673-000-76-38 REGON 003800528
SKALA 1:500 Układ współrzędnych: „2000” Poziom odniesienia wysokości: Kronsztadt '86	320302_4. 2 9 2 2 - 25.01.2012r. 4
Kierownik roboty: Grzegorz Kubiak nr upr. 18554 zakres 1 i 2	Wykonano w ramach roboty geodezyjnej: KERG: 024-5/2012
Mapę do celów projektowych sporządzono metodą cyfrową przy wykorzystaniu: 1. mapy zasadniczej w skali 1:500, sekcja: 5.202.27.09.2 3, 5.202.27.09.4.1	W zakresie opracowania znajdują się punkty osnowy geodezyjnej podlegające ochronie na podst. art. 15, art. 48 ust 1 pkt 3 ustawy Prawo geodezyjne i kartograficzne nr: brak
Na mapie do celów projektowych wykazano następujące uzgodnione przez ZUDP projekty sieci uzbrojenia terenu: 24/07 e - opinia utraciła ważność	Granice i nr działek ewidencyjnych: wg danych WGKiK Starostwa Powiatowego w: Drawsku Pom. z dnia: 24 stycznia 2012r.
Informacje dodatkowe: 1. zakres pomiaru 2. Redakcja znaków zgodna z instrukcją techniczną K1 (Podstawowa Mapa Kraju z 1998 r.) 3. Mapa nadaje się do celów projektowych w zakresie pomiaru 4. Stopień kartometryczności mapy do celów projektowych jest zgodny z przepisami instrukcji technicznej K-1 (Podstawowa Mapa Kraju z 1998 r.) 5. Wszystkie trwałe obiekty budowlane podlegają wytyczeniu przez jednostkę wykonawstwa geodezyjnego 6. Nie wyklucza się istnienia w terenie również uzbrojenia, o którym brak było informacji branżowych i nie zostało odnalezione w czasie inwentaryzacji geodezyjnej	Rejestracja: <div style="border: 1px solid red; padding: 5px; margin-bottom: 10px;"> STAROSTA DRAWSKI WYDZIAŁ GEODEZJI, KARTOGRAFII I KATASTRU Wzrost: 180 cm, Ciężar ciała: 70 kg, Data urodzenia: 1970-01-15, Miejsce urodzenia: Drawsko Pom., Zawód: Geodeta, Nr uprawnień: 18554, Zakres uprawnień: 1 i 2, Data wytyczenia: 2012-01-25, Miejsce wytyczenia: Drawsko Pom., Zawód: Geodeta, Nr uprawnień: 18554, Zakres uprawnień: 1 i 2, Data wytyczenia: 2012-01-25, Miejsce wytyczenia: Drawsko Pom. </div> <div style="border: 1px solid red; padding: 5px;"> STAROSTA DRAWSKI WYDZIAŁ GEODEZJI, KARTOGRAFII I KATASTRU Wzrost: 180 cm, Ciężar ciała: 70 kg, Data urodzenia: 1970-01-15, Miejsce urodzenia: Drawsko Pom., Zawód: Geodeta, Nr uprawnień: 18554, Zakres uprawnień: 1 i 2, Data wytyczenia: 2012-01-25, Miejsce wytyczenia: Drawsko Pom. </div>
Uzbrojenie dokonano na podstawie: 1. danych branżowych – z literą B 2. pośredniego ustalenia przebiegu aparaturą elektromagnetyczną - z literą A 3. bezpośrednich pomiarów powykonawczych – bez litery W związku z tym w częściach 1 i 2 nie gwarantuje się kompletności, a dokładność położenia uzbrojenia na mapie może być niższa od dokładności kartometrycznej mapy.	Kierownik jednostki wykonawstwa geodezyjnego GEODETA UPRAWNIONY Grzegorz Kubiak Nr upr. 18554
Aktualność wtórnika na dzień: 25.01.2012r.	Kierownik jednostki wykonawstwa geodezyjnego GEODETA UPRAWNIONY Grzegorz Kubiak Nr upr. 18554

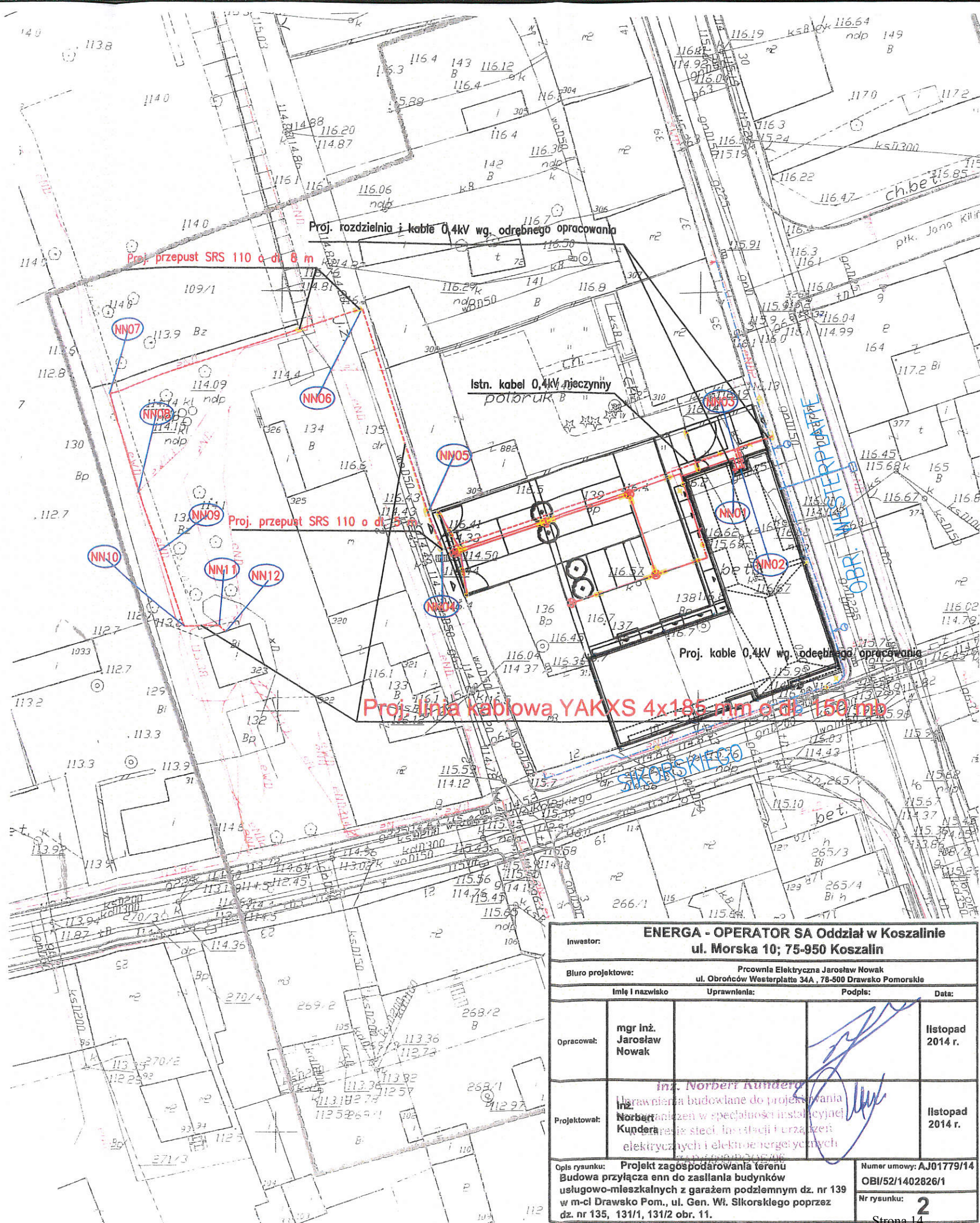

ENERGA - OPERATOR SA Oddział w Koszalinie			
ul. Morska 10; 75-950 Koszalin			
Biuro projektowe: Pracownia Elektryczna Jarosław Nowak			
ul. Obronców Westerplatte 34A, 78-500 Drawsko Pomorskie			
Imię i nazwisko	Uprawnienia:	Podpis:	Data:
Opracował:	mgr inż. Jarosław Nowak		listopad 2014 r.
Projektował:	inż. Norbert Kundera		listopad 2014 r.
Opis rysunku: Projekt zagospodarowania terenu Budowa przyłącza enn do zasilania budynków usługowo-mieszkalnych z garażem podziemnym dz. nr 139 w m-cł Drawsko Pom., ul. Gen. Wł. Sikorskiego poprzez dz. nr 135, 131/1, 131/2 obr. 11.			
Numer umowy: AJ01779/14 OBI/52/1402826/1			Nr rysunku: 2
Strona 14			

MAPA ZASADNICZA DO PROJEKTU
Skala 1: 500

320302_5.0041-Mielenko Drawskie dz.32/18

POWIAT DRAWSKI
WOJ. ZACHODNIOPOMORSKIE

Układ współrzędnych płaskich- PL-2000 strefa 5

Układ wysokościowy-PL-Kron86-NH

sekcja mapy- 5.201.27.03.3.2

Proj. przyłącze kablowe YAKXS
4x35mm² o dł. 26,5m/15m.

Proj. szafka pomiarowa
P1-Rs/LZV/F

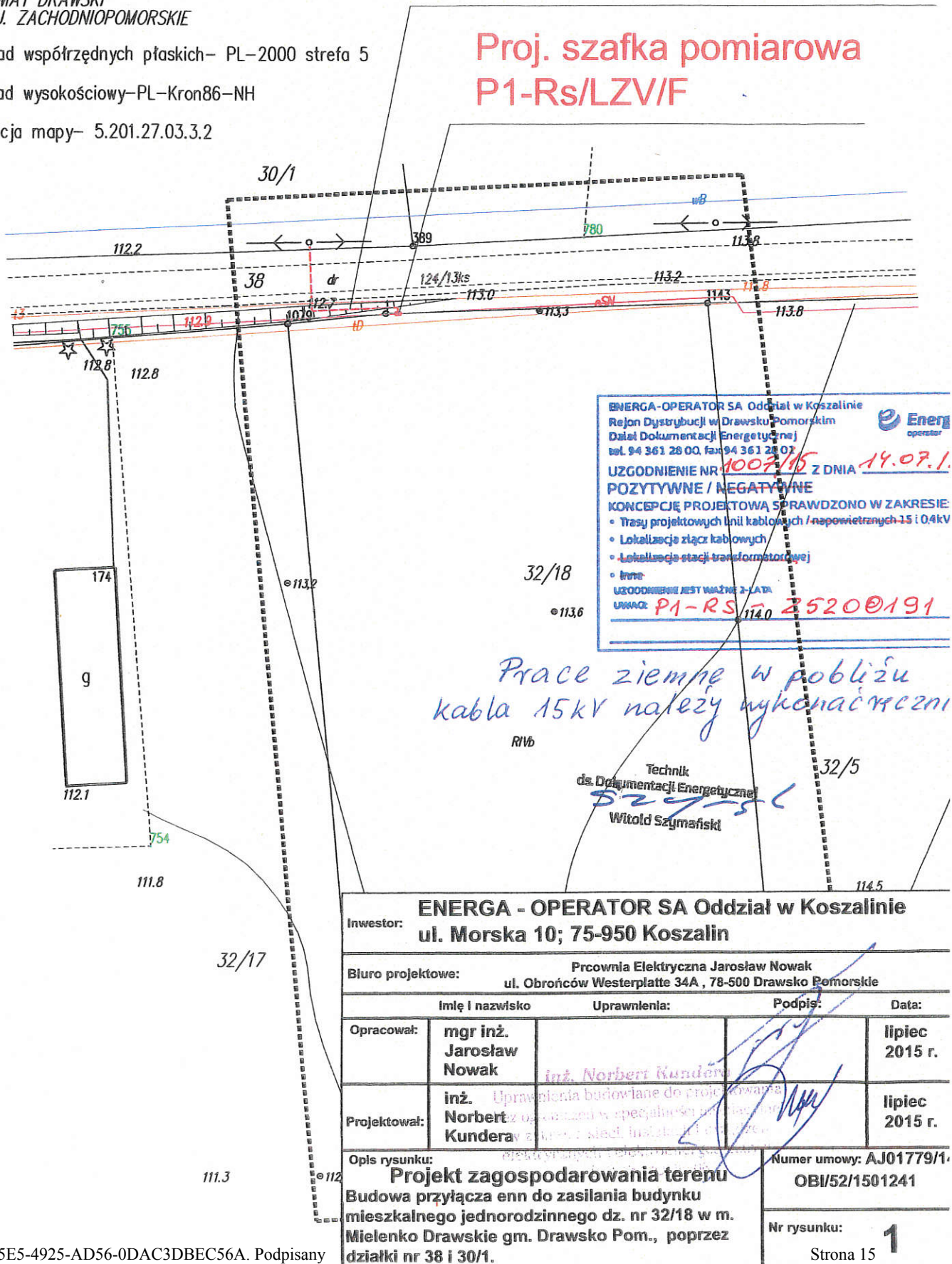

ENERGA-OPERATOR SA Oddział w Koszalinie
Rejon Dystrybucji w Drawsku Pomorskim
Dział Dokumentacji Energetycznej
tel. 94 361 28 00, fax 94 361 28 07

UZGODNIENIE NR 1007/15 Z DNIA 14.07.1.
POZYTYWNE / NEGATYWNE
KONCEPCJĘ PROJEKTOWĄ SPRAWDZONO W ZAKRESIE:
• Trasy projektowych linii kablowych / napowietrznych 15 i 0,4 kV
• Lokalizacja złączy kablowych
• Lokalizacja stacji transformatorowej
• Inne:
UZGODNIENIE JEST WAŻNE 2-LATA
UMIAR: P1-RS 2520@191

Prace ziemne w pobliżu kabla 15kV należy wykonać ręcznie

Technik ds. Dokumentacji Energetycznej
Szymański
Witold Szymański

Inwestor: ENERGA - OPERATOR SA Oddział w Koszalinie ul. Morska 10; 75-950 Koszalin			
Biuro projektowe: Pracownia Elektryczna Jarosław Nowak ul. Obrońców Westerplatte 34A, 78-500 Drawsko Pomorskie			
Imię i nazwisko		Uprawnienia:	Podpis:
Opracował:	mgr inż. Jarosław Nowak	inż. Norbert Kundera	lipiec 2015 r.
Projektował:	inż. Norbert Kundera	Uprawnienia budowlane do projektowania w specjalności projektowania z zakresu sieci instalacji elektrycznych	lipiec 2015 r.
Opis rysunku: Projekt zagospodarowania terenu Budowa przyłącza ennd do zasilania budynku mieszkalnego jednorodzinnego dz. nr 32/18 w m. Mielenko Drawskie gm. Drawsko Pom., poprzez działki nr 38 i 30/1.			Numer umowy: AJ01779/1- OBI/52/1501241
Nr rysunku: 1			Strona 15

Uzasadnienie

ENERGA -OPERATOR Spółka Akcyjna z siedzibą w Gdańsku przy ulicy Marynarki Polskiej 130, 80-557 Gdańsk, wpisaną do Krajowego Rejestru Sądowego - Rejestru Przedsiębiorców pod numerem KRS 0000033455, której akta rejestrowe prowadzi Sąd Rejonowy Gdańsk-Północ w Gdańsku, VII Wydział Gospodarczy Krajowego Rejestru Sądowego, NIP 583-000-11-90, z kapitałem zakładowym wpłaconym w całości w wysokości 1 221 110 400,00zł chce wybudować infrastrukturę energetyczną zasilającą w energię elektryczną sąsiednie działki, na terenie dróg gminnych, nie będących drogami publicznymi. Do tut. urzędu wpłynęły podania o dzierżawę gruntu. Bezprzetargowa dzierżawa na czas nieoznaczony wymaga zgody Rady Miejskiej.